

dumagazine 18

by **duma** rent



UW SPECIALIST IN VERHUUR VAN BOUW- & INDUSTRIEMACHINES

SEPTEMBER 2021

DUMARENT@MATEXPO

8 » 12 september 2021 / Kortrijk XPO

M A T E X P O 2 0 2 1

bezoek Duma Rent op stand D20



AANKOOP

386 nieuwe machines
& toebehoren

UITGELICHT



BOBCAT
T870 RUPSLADER
Pag.10

PROJECT IN DE KIJKER

» bouw van nieuwe verhuurdepot in **CANLY** (nabij Parijs) Pag.12-13

DUMARENT NEWS & EVENTS
beursnieuws
Pag.11





- 3** Duma Group groeit
- 4** Uitbreiding van onze vloot
- 6** Ruwterrein heftrucks -
nieuwe modellen en motoren
- 8** Ons gamma: minigravers op rupsen
- 10** Uitgelicht: Bobcat T870
+ Genie SX135XC
- 11** Duma Rent Beurzen & Events
- 12** Duma Rent @ Canly
- 14** Duma Rent in action
- 15** Cartoon

www.dumarent.be



Welkom!

Beste lezer(es),

Wij zijn verheugd om de achttiende editie van het Dumagazine voor te stellen. Dankzij onze continue groei kunnen wij u een steeds groter gamma aan machines aanbieden. Hierover meer in dit magazine.

Wij streven er voortdurend naar om de beste producten op de markt te leveren, met de bijbehorende service. Onze medewerkers staan steeds tot uw dienst voor uitleg en eventueel een werkbezoek.

In deze editie lichten wij onze Manitou alle terrein heftrucks toe, die werden uitgerust met nieuwe motoren die voldoen aan de Stage V emissienormen. Daarnaast stellen wij u ons brede gamma aan minigravers voor, alsook de vele toebehoren waarmee deze kunnen worden uitgerust. We houden u verder op de hoogte over aanstaande beurzen en ander nieuws binnen ons bedrijf. Vervolgens zetten we deze keer – in plaats van een project van een klant – ons eigen bouwproject in de kijker: de aanleg van een nieuwe verhuurdepot in Canly, nabij Parijs, waarbij tal van onze machines werden ingezet.

Tot slot vindt u onze gebruikelijke rubrieken terug, met enkele van onze machines in actie en een overzicht van onze nieuw aangekochte machines tijdens de eerste jaarhelft.

Wij wensen u veel leesplezier,
Duma Rent-team



YANMAR
VI038



Duma Group groeit

» join our team !

Huren bij Duma Rent betekent dat u steeds kunt rekenen op een uitstekende service en kwaliteit, en dit in elke fase van de verhuurcyclus. Dit wordt mogelijk gemaakt doordat wij sterk blijven investeren in groei, zowel op het vlak van personeel, machines als transport.

duma
» » » **group**

**Gemiddeld 750
nieuwe machines
per jaar** *in renting*

**Méér dan 100
medewerkers**
in België en Frankrijk

Opening in Canly (Parijs)

Expansie in Frankrijk

zie pagina 12.

Nieuwe vestiging nabij Parijs.

**Uitzonderlijk
transport mogelijk**

*Vloot van 12 vrachtwagens
waarvan een 'The Beast'*

WEBSITE TIPS

» Kom werken bij Duma Rent!

Wij zoeken extra medewerkers, bekijk onze lopende vacatures onder **Jobs** en solliciteer!

» Handleiding of technische info nodig?

Typ het nummer van uw gehuurde machine in het zoekveld en u komt terecht bij het type machine dat hieraan is gelinkt.

Uitbreiding van onze vloot met

386

nieuwe machines & toebehoren

Omdat u als klant de ruimste keuze verdient, investeert Duma Rent dagelijks in nieuwe machines en toebehoren. Ook nu werd onze verhuurvloot opnieuw uitgebreid met 386 gloednieuwe machines & toebehoren van allerhande topmerken. Hiernaast vindt u een beknopt overzicht van onze recentste aankopen.



» U kan alle tarieven van onze machines terugvinden in onze prijslijst 2021.V2 of raadplegen op onze website www.dumarent.be

90

STILL

30 x heftruck elektrisch	RX20-20L
27 x heftruck elektrisch	RX60-25
20 x heftruck elektrisch	RX60-30
11 x heftruck elektrisch	RX60-50
2 x heftruck elektrisch	RX60-80/900

171

TOYOTA

10 x heftruck diesel	42-8FDF18
10 x heftruck LPG	02-8FGF25
63 x heftruck diesel	52-8FDF25
40 x heftruck diesel	52-8FDF30
15 x heftruck elektrisch	08-FBE20T
10 x heftruck diesel	40-8FD70N
23 x stapelaar	SWE140L

40

YANMAR

10 x minigraver op rupsen	SV26
11 x minigraver op rupsen	VI038
11 x minigraver op rupsen	VI057
8 x minigraver op rupsen	VI080

30

BOBCAT

8 x minigraver op rupsen	E10z
10 x minigraver op rupsen	E17
6 x schranklader op banden	S70
1 x schranklader op banden	S450
2 x schranklader op banden	S510
2 x schranklader op rupsen	T590
1 x schranklader op rupsen	T870

35

NPK

8 x hydraulische breekhamer PH06
8 x hydraulische breekhamer PH1
7 x hydraulische breekhamer PH2
7 x hydraulische breekhamer PH3
2 x hydraulische breekhamer GH6
3 x hydraulische breekhamer GH7

20

KLUBB

17 x hoogwerker op bestelwagen K32
3 x hoogwerker op bestelwagen K38P



VERNIEUWD

Ruwterrein heftrucks MANITOU : nieuwe compacte modellen en nieuwe motoren

Naast de gekende Manitou M-modellen, ruwterrein heftrucks die onder andere vaak worden gebruikt bij evenementen, heeft Duma Rent heeft zijn gamma ruw terrein heftrucks uitgebreid met enkele compactere modellen. Dit betreft het Manitou MC-gamma. Deze nieuwe modellen beschikken over een dieselmotor met partikelfilter (DPF), zodat zij voldoen aan de laatste uitstootnorm TIER V. De MC ruw terrein heftrucks

zijn zeer compact en wendbaar. In combinatie met de hydrostatische aandrijving zorgt dit ervoor dat deze overal inzetbaar zijn, zowel bijvoorbeeld op een grote bouwwerf als bij de opbouw van evenementen. Er zijn verschillende hoogtes van hefmasten beschikbaar. Deze met een triplex mast van 3,4 m heeft een hoogte van slechts 2,0 m, wat deze zeer geschikt maakt voor gebruik in een ondergrondse parking of metro.

MANITOU MC18-4 - ST V



- > Hefcapaciteit : 1800 kg
- > Motor : Kubota D1803VR EB5-27 Kw
- > 4x4 : Ja, hydrostatisch
- > Hefhoogte : 3400 mm / 4300 mm
- > Lengte : 2,95 m
- > Breedte : 1,45 m
- > Mast : TR3400 / TR4300
- > Hoogte : 2,00m / 2,20 m
- > Gewicht : 3590 kg
- > Uitrusting : cabine, sidershift en vorken 1,2 m

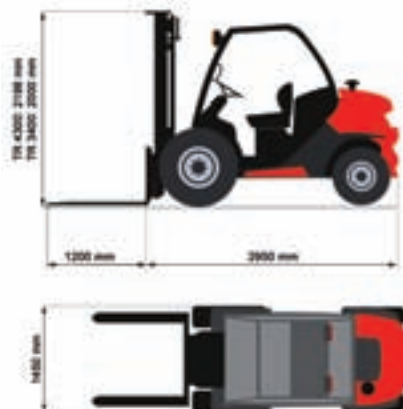

MANITOU MC25-4 - ST V



- > Hefcapaciteit : 2500 kg
- > Motor : Kubota D1803VR EB5 - 36 Kw
- > 4x4 : Ja, hydrostatisch
- > Hefhoogte : 3400 mm / 4300 mm
- > Lengte : 3,05 m
- > Breedte : 1,45 m
- > Mast : TR3400 / TR4300
- > Hoogte : 2,00 m / 2,34 m
- > Gewicht : 4290 kg
- > Uitrusting : cabine, sidershift en vorken 1,2 m

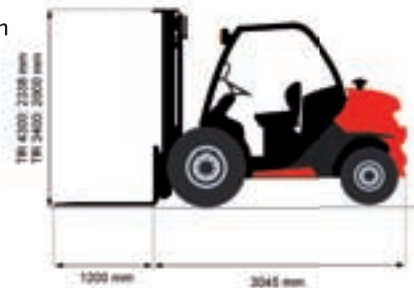

MANITOU MC30-4 - ST V

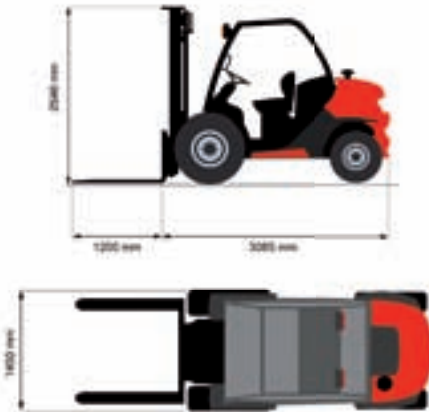

- > Hefcapaciteit: 3000 kg
- > Motor : Kubota D1803VR EB5 – 37 Kw
- > 4x4 : Ja, hydrostatisch
- > Hefhoogte : 5000 mm
- > Lengte : 3,09 m
- > Breedte : 1,45 m
- > Mast : TR5000 met freelifit
- > Hoogte : 2,54 m
- > Gewicht : 4515 kg
- > Uitrusting : cabine, sidschift en vorken 1,2 m



MANITOU M30-4 - ST V



- > Hefcapaciteit : 3000 kg
- > Motor : Deutz TCD 2,9 – 55 Kw
- > 4x4 : Ja
- > Hefhoogte : 5500 mm
- > Lengte : 3,50 m
- > Breedte : 1,93 m
- > Mast : TR5500
- > Hoogte : 2,96 m
- > Gewicht : 5965 kg
- > Uitrusting : cabine, sidschift en vorken 1,2 m



MANITOU M50-4 - ST V



- > Hefcapaciteit : 5000 kg
- > Motor : Deutz TCD 2,9 – 55 Kw
- > 4x4 : Ja
- > Hefhoogte : 5500 mm
- > Lengte : 3,75 m
- > Breedte : 2,08 m
- > Mast : TR5500
- > Hoogte : 2,87 m
- > Gewicht : 8325 kg
- > Uitrusting : cabine, sidschift en vorken 1,2 m/2,4 m



Ons gamma minigravers op rupsen

Ter versterking van onze verhuurvloot zijn er 58 minigravers Bobcat en Yanmar aangekocht. De machines zijn compleet uitgerust zoals aangegeven in onderstaande specificaties. Hierdoor zijn zij geschikt voor elk type van werkzaamheden voor de aannemer en tuinaanlegger. De meeste modellen hebben reeds een TIER 5 motor en partikelfilter. De machines met een hijschaak op de snelwissel hebben slangbreukventielen op de arm zodat deze ook kunnen gebruikt worden voor hijswerkzaamheden.

BOBCAT E10z



- > Motor : Kubota D722-E4B-BCZ-6 - 7.5 Kw
- > Gewicht : 1100 kg
- > Hoogte : 1,65 m (beugel ingeklapt)
- > Breedte : 0,71 m -> 1,10 m
- > Snelwissel : CW05 mechanisch
- > Bakken : 20 cm – 40 cm – 80 cm
- > Uitrusting : canopy cabine
uitschuifbaar chassis



BOBCAT E17



- > Motor : Kubota D722-E4B - 10.2 Kw - tier 5
- > Gewicht : 1.807 kg
- > Hoogte : 2,30 m
- > Breedte : 0,98 m -> 1,36 m
- > Snelwissel : CW05 mechanisch
- > Bakken : 22 cm – 40 cm – 100 cm
- > Uitrusting : gesloten cabine, hijschaak
uitschuifbaar chassis



YANMAR SV26



- > Motor : Yanmar 3TNV82A-BPBVA - 17.6 Kw
- > Gewicht : 2.675 kg
- > Hoogte : 2,44 m
- > Breedte : 1,55 m
- > Snelwissel : CW05 hydraulisch
- > Bakken : 25 cm – 50 cm – 120 cm
- > Uitrusting : gesloten cabine, hijschaak



Snelwissel CW05 / CW10 + hijschaak

YANMAR VIO38-6



- > Motor : Yanmar 3TNV88-ESBV - 18.5 Kw - tier 5
- > Gewicht : 3.845 kg
- > Hoogte : 2,47 m
- > Breedte : 1,74 m
- > Snelwissel : CW10 hydraulisch
- > Bakken : 25 cm – 60 cm – 140 cm
- > Uitrusting : gesloten cabine, hijshaak



YANMAR VIO57-6B



- > Motor : Yanmar 4TNV86CT-PBV - 33.5 Kw - tier 5 met DPF
- > Gewicht : 5.465 kg
- > Hoogte : 2,54 m
- > Breedte : 1,99 m
- > Snelwissel : CW10 hydraulisch
- > Bakken : 40 cm – 60 cm – 160 cm
- > Uitrusting : gesloten cabine, airco, hijshaak

YANMAR VIO80-1A



- > Motor : Yanmar 4TNV98C WBV - 41 Kw - tier 5 met DPF
- > Gewicht : 8.465 kg
- > Hoogte : 2,71 m
- > Breedte : 2,27 m
- > Snelwissel : CW10 hydraulisch
- > Bakken : 40 cm – 60 cm – 160 cm
- > Uitrusting : gesloten cabine, airco, hijshaak

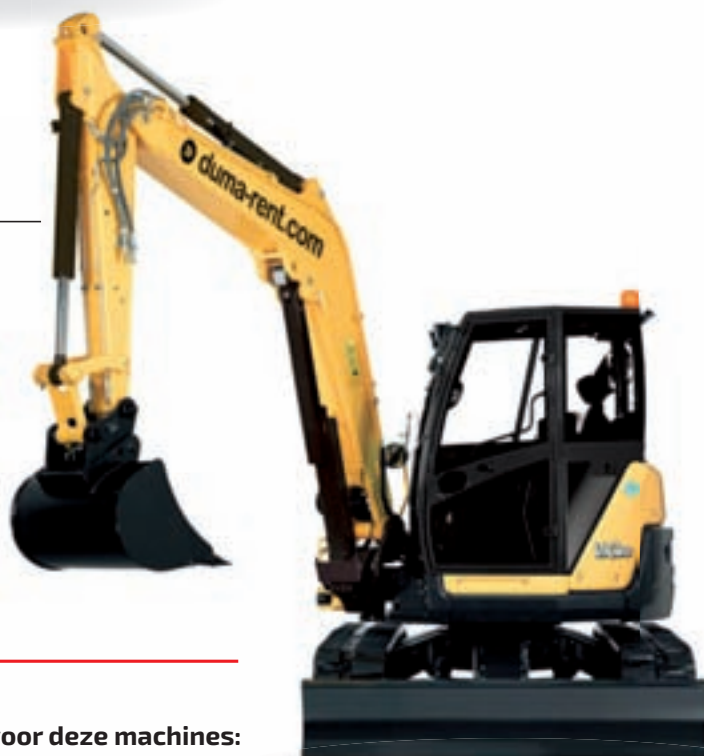

Toebehoren

Volgende speciale toebehoren zijn beschikbaar voor deze machines:

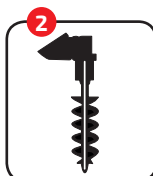

- 1 breekhamer
- 2 grondboor
- 3 sorteergrijper
- 4 kantelbak

ENKELE VAN ONZE KRACHTPATERS UITGELICHT

Duma Rent heeft enkele speciale machines bijgekocht voor verhuur omwille van hun specifieke eigenschappen. Hieronder worden deze machines verder toegelicht.

BOBCAT T870 rupslader

Deze rupslader heeft rupsen van 46 cm breedte en kan door zijn lage bodemdruk worden ingezet op zeer natte ondergrond. Dankzij de veelzijdige uitrustingsstukken, zoals de palletvork en grondboor, wordt de rupslader vaak gebruikt bij de bouw van grondinstallaties voor bijvoorbeeld zonnepanelen of in de serrenbouw. De machine beschikt over een eigen hulphydrauliek voor aandrijving van toebehoren zoals een boor, veegborstel, enz.



↑ RUPSBREEDTE 46 CM = LAGE BODEMDRUK

BOBCAT T870



- > Motor : Bobcat D34 – 3.4L – 75 kW
- > L x B x H : 3,91 m x 2,13 m x 2,12 m
- > Eigen gewicht : 5863 kg
- > Bodemdruk : 33 kPa
- > Toebehoren : ① palletvork, ② schepbak, ③ veegborstel, ④ grondboor



Genie SX135XC

De hoogwerker uit onze verhuurvloot die over het grootste horizontaal bereik beschikt is de Genie SX135XC. Deze telescopische hoogwerker heeft een horizontaal bereik van maar liefst **27,4 meter**, het grootste in zijn categorie!

GENIE SX 135XC



Specificaties :

- > Maximale werkhoogte : 43,15 m
- > Horizontaal bereik : tot 27,43 m
- > Capaciteit in de werkkooi : 454 kg / 300 kg *
- > Werkkooi L X B : 244 cm x 91 cm
- > Afmetingen L X B X H : 19,76 m x 2,49 m x 3,05 m
- > Afstempeling wielen : 3,94 m x 4,11 m
- > Gewicht : 21.546 kg
- > Aandrijving : 4 x 4 x 4

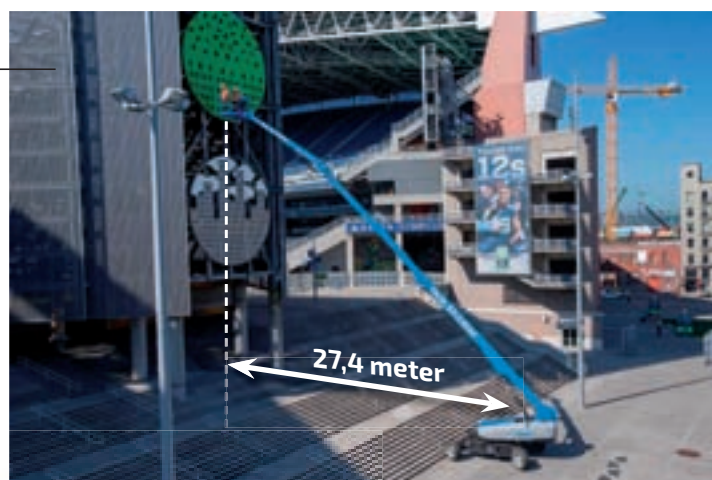

43m

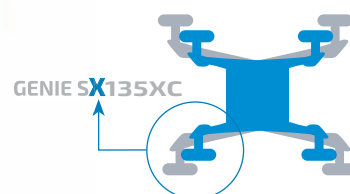

» Duma Rent op stand D20

Wij zijn verheugd u te mogen verwelkomen op **Matexpo 2021**, de eerste volwaardige internationale materieelbeurs die dit jaar wordt georganiseerd!

MATEXPO is een tweejaarlijkse internationale vakbeurs voor bouw materieel in Kortrijk Xpo. Als derde grootste vakbeurs in Europa ontvangt MATEXPO als gevestigde waarde meer dan 40.000 bezoekers. Uiteraard mag onze deelname aan deze welgekende beurs nabij onze thuishaven niet ontbreken. Duma Rent zal dan ook opnieuw met een mooie stand vertegenwoordigd zijn!

Stand Duma Rent: D20 (buitenstand)

GRATIS REGISTREREN

Bezoekers vanaf 12 jaar moeten zich vooraf online registreren om gratis toegang tot de beurs te krijgen (ter plaatse: €15/ticket). Hoe? Surf naar www.matexpo.com, klik op "REGISTREER NU ONLINE VOOR GRATIS TOEGANG" en volg de aangegeven stappen. Bij "Uw registratiecode" geeft u de code **DUMA21** in.



**BEZOEK
ONS OP:
STAND D20**

» **BEDRIJVENCONTACTDAGEN** / Kortrijk **15-16 dec. 2021** Stand Duma Rent: 4266

CORONA MAATREGELEN

Desinfecteren machines

Duma Rent denkt aan de gezondheid van zijn klanten. Bij het einde van de huur wordt de machine bij aankomst zeer grondig gedesinfecteerd.

Hiervoor schakelen wij een gespecialiseerd bedrijf in dat de desinfectie uitvoert met behulp van specifieke apparatuur, volgens verschillende fases.



Scan de QR code om de werking te zien.
<https://www.youtube.com/watch?v=pw3udnbcS48>

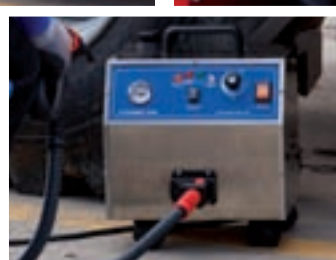

NIEUW PROJECT IN DE KIJKER

Duma Rent @ Canly

Onze nieuwe vestiging nabij Parijs



Strategisch gelegen : directe aansluiting op de **A1** **E19** en **N31**

Duma Rent hecht groot belang aan een continue groei op alle vlakken, zoals u op pagina 3 van dit magazine reeds kon lezen. Ook op geografisch vlak blijven we inzetten op uitbreiding. Daarom zijn we de afgelopen periode druk bezig geweest met de verdere uitwerking van ons nieuwe depot in Canly, nabij Parijs.

Duma Rent kocht hiervoor een bestaande site aan die strategisch gelegen is (vlakbij de snelweg A1) en ruim genoeg (22 000 m²) om als uitvalsbasis te dienen voor de Franse markt rond regio Parijs. De opening van deze nieuwe site staat

gepland voor het najaar van 2021.

In een eerste fase werd het terrein rondom het gebouw grondig aangepakt. Daarna werden rondom de site de nodige omheiningen geplaatst en werd het terrein rondom het gebouw volledig verhard met beton. Tijdens de werken werd er gebruik gemaakt van onze eigen machines. Op de foto's ziet u enkele machines in werking zoals onze Morooka rupsdumper, die als een geolied team samenwerkte met een van onze Hyundai rupskranen en een Yanmar minigraver.



9 IDELCO bureelcontainers worden geladen

Ondertussen zijn we ook gestart met het opknappen van het gebouw zelf, door dit met zwarte panelen te bekleden en het gebouw van de nodige belettering & signalisatie te voorzien. Hierdoor zal men de Duma-Rent vestiging al van ver kunnen herkennen.

UITZONDERLIJK TRANSPORT: in colonne van 9 richting Parijs

Om onze Duma Rent-medewerkers te kunnen herbergen, brachten we met behulp van onze Volvo diepladers maar liefst 9 bureelcontainers ter plaatse. Deze werden bij fabrikant IDELCO in Zwevezele (BE) op de vrachtwagens gehesen door onze verreiker Manitou MHT10230 met hijshaak P23T, goed voor een hefcapaciteit tot 23 ton. Vervolgens werd alles in konvooi naar Canly getransporteerd en in ons nieuwe depot geïnstalleerd. Scan de QR-code hier onderaan voor een video over dit project!

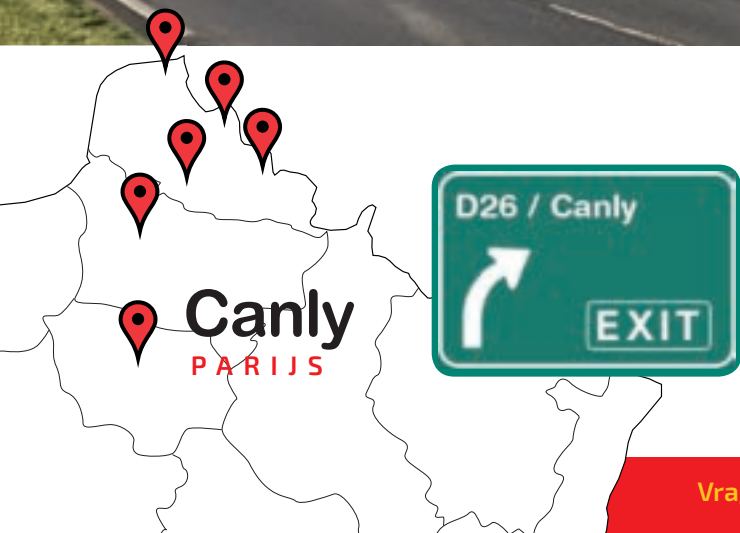

Najaar 2021 wordt de nieuwe vestiging geopend



In deze video (scan QR-code) ziet u het transport in actie!
<https://tinyurl.com/duma002>

Duma Rent in action



GENIE SX135XC @Brugge
Schilderwerken aan schouw



AUSA D601AHG @
Wolvertem



HYSTER H7.0FT @
Hombeek
Installatie
opnamestudio's



TOYOTA 40-8FD70N @Vilvoorde
Optillen 3D printer



RENAULT CTE B18
@Sint-Niklaas



YANMAR VI080-1A @Blankenberge
Kunstriënale Beaufort

Cartoon





Uw specialist in de
verhuur van machines
voor bouw en industrie.

**GRATIS
WERF-
ADVIES**

Voor elk project, elke werf of elk evenement,
vindt u een huurmachine bij Duma Rent !

Duma Rent is uw VCA-gecertificeerde specialist in de verhuur van recente, kwalitatief hoogstaande bouw- en industriemachines van diverse topmerken voor korte, lange of uitzonderlijke projecten.

Onze eigen transport- en interventiedienst staat dag en nacht klaar om deze huurmachines bij u af te leveren, op te halen en om eventuele problemen snel en accuraat op te lossen. Via onze verzekering kan u de toestellen altijd met een gerust gemoed gebruiken.



» **duma rent**
on different places !

Duma Rent bvba - Torkonjestraat 23, BE-8510 Marke
T +32(0)56 222 111 • Fax +32(0)56 716 141
info@dumarent.be • www.dumarent.be



Regio West-Vlaanderen
056 222 111

Regio Oost-Vlaanderen
09 228 28 22

Regio Antwerpen
03 887 87 81

Regio Brussel
02 705 05 09

Regio Charleroi
071 33 36 38



Vind ons leuk en volg ons op facebook www.facebook.com/dumarent en Instagram @dumarent!